

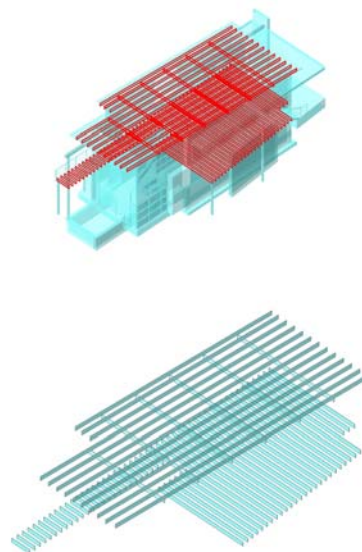

| codigo | uni | descripción | num. de uds. | largo | ancho | alto | parcial | medición | precio unitario | importe |
|--------|-----|-------------|--------------------|-------|-------|------|---------|----------|--------------------|---------|
|--------|-----|-------------|--------------------|-------|-------|------|---------|----------|--------------------|---------|

Suma anterior

8.293,76



| | | | | | | | | | | |
|----------------------------------|--|--|------|--|--|--|------|--|--|--|
| Entry - 133156 Dimension Lumber: | | | 0,09 | | | | 0,09 | | | |
| Entry - 133157 Dimension Lumber: | | | 0,09 | | | | 0,09 | | | |
| Entry - 133158 Dimension Lumber: | | | 0,09 | | | | 0,09 | | | |
| Entry - 133155 Dimension Lumber: | | | 0,09 | | | | 0,09 | | | |
| Entry - 133159 Dimension Lumber: | | | 0,09 | | | | 0,09 | | | |
| Entry - 133160 Dimension Lumber: | | | 0,06 | | | | 0,06 | | | |
| Entry - 133161 Dimension Lumber: | | | 0,01 | | | | 0,01 | | | |
| Entry - 133162 Dimension Lumber: | | | 0,06 | | | | 0,06 | | | |
| Entry - 133163 Dimension Lumber: | | | 0,01 | | | | 0,01 | | | |
| Entry - 133164 Dimension Lumber: | | | 0,06 | | | | 0,06 | | | |
| Entry - 133165 Dimension Lumber: | | | 0,01 | | | | 0,01 | | | |
| Entry - 133166 Dimension Lumber: | | | 0,06 | | | | 0,06 | | | |
| Entry - 133154 Dimension Lumber: | | | 0,08 | | | | 0,08 | | | |
| Entry - 133167 Dimension Lumber: | | | 0,01 | | | | 0,01 | | | |
| Entry - 133168 Dimension Lumber: | | | 0,06 | | | | 0,06 | | | |
| Entry - 133169 Dimension Lumber: | | | 0,01 | | | | 0,01 | | | |
| Entry - 133170 Dimension Lumber: | | | 0,06 | | | | 0,06 | | | |
| Entry - 133153 Dimension Lumber: | | | 0,08 | | | | 0,08 | | | |
| Entry - 133147 Dimension Lumber: | | | 0,08 | | | | 0,08 | | | |
| Entry - 133173 Dimension Lumber: | | | 0,01 | | | | 0,01 | | | |
| Entry - 133174 Dimension Lumber: | | | 0,01 | | | | 0,01 | | | |
| Entry - 133175 Dimension Lumber: | | | 0,01 | | | | 0,01 | | | |
| Entry - 133176 Dimension Lumber: | | | 0,01 | | | | 0,01 | | | |
| Entry - 133146 Dimension Lumber: | | | 0,08 | | | | 0,08 | | | |
| Entry - 133177 Dimension Lumber: | | | 0,01 | | | | 0,01 | | | |
| Entry - 133178 Dimension Lumber: | | | 0,01 | | | | 0,01 | | | |
| Entry - 133179 Dimension Lumber: | | | 0,01 | | | | 0,01 | | | |
| Entry - 133180 Dimension Lumber: | | | 0,01 | | | | 0,01 | | | |
| Entry - 133145 Dimension Lumber: | | | 0,08 | | | | 0,08 | | | |
| Entry - 133144 Dimension Lumber: | | | 0,08 | | | | 0,08 | | | |
| Entry - 133143 Dimension Lumber: | | | 0,08 | | | | 0,08 | | | |
| Entry - 133181 Dimension Lumber: | | | 0,01 | | | | 0,01 | | | |
| Entry - 133182 Dimension Lumber: | | | 0,01 | | | | 0,01 | | | |
| Entry - 133183 Dimension Lumber: | | | 0,01 | | | | 0,01 | | | |
| Entry - 133184 Dimension Lumber: | | | 0,01 | | | | 0,01 | | | |
| Entry - 133185 Dimension Lumber: | | | 0,01 | | | | 0,01 | | | |
| Entry - 133186 Dimension Lumber: | | | 0,01 | | | | 0,01 | | | |
| Entry - 133152 Dimension Lumber: | | | 0,08 | | | | 0,08 | | | |
| Entry - 133151 Dimension Lumber: | | | 0,08 | | | | 0,08 | | | |
| Entry - 133150 Dimension Lumber: | | | 0,08 | | | | 0,08 | | | |
| Entry - 133149 Dimension Lumber: | | | 0,08 | | | | 0,08 | | | |
| Entry - 133171 Dimension Lumber: | | | 0,01 | | | | 0,01 | | | |
| Entry - 133148 Dimension Lumber: | | | 0,08 | | | | 0,08 | | | |
| Entry - 133187 Dimension Lumber: | | | 0,01 | | | | 0,01 | | | |
| Entry - 133142 Dimension Lumber: | | | 0,08 | | | | 0,08 | | | |
| Entry - 133188 Dimension Lumber: | | | 0,01 | | | | 0,01 | | | |
| Entry - 133189 Dimension Lumber: | | | 0,01 | | | | 0,01 | | | |
| Entry - 133190 Dimension Lumber: | | | 0,01 | | | | 0,01 | | | |
| Entry - 133141 Dimension Lumber: | | | 0,08 | | | | 0,08 | | | |
| Entry - 133191 Dimension Lumber: | | | 0,01 | | | | 0,01 | | | |

Suma y sigue

8.293,76

**LISTADO DE MEDICION Y PRESUPUESTO**

pág. 4/ 24

| codigo | uni | descripción | num. de uds. | largo | ancho | alto | parcial | medición | precio unitario | importe |
|--------|-----|----------------------------------|--------------------|-------|-------|------|---------|----------|--------------------|----------|
| | | Suma anterior | | | | | | | | 8.293,76 |
| | | Entry - 133192 Dimension Lumber: | | 0,01 | | | 0,01 | | | |
| | | Entry - 133140 Dimension Lumber: | | 0,06 | | | 0,06 | | | |
| | | Entry - 133139 Dimension Lumber: | | 0,06 | | | 0,06 | | | |
| | | Entry - 133172 Dimension Lumber: | | 0,01 | | | 0,01 | | | |
| | | Entry - 133138 Dimension Lumber: | | 0,06 | | | 0,06 | | | |
| | | Level 2 - 133469 Dimension Lumbe | | 0,15 | | | 0,15 | | | |
| | | Level 2 - 133450 Dimension Lumbe | | 0,19 | | | 0,19 | | | |
| | | Level 2 - 131536 Dimension Lumbe | | 0,15 | | | 0,15 | | | |
| | | Level 2 - 132304 Dimension Lumbe | | 0,07 | | | 0,07 | | | |
| | | Level 2 - 132303 Dimension Lumbe | | 0,07 | | | 0,07 | | | |
| | | Level 2 - 132302 Dimension Lumbe | | 0,07 | | | 0,07 | | | |
| | | Level 2 - 131546 Dimension Lumbe | | 0,19 | | | 0,19 | | | |
| | | Level 2 - 131537 Dimension Lumbe | | 0,15 | | | 0,15 | | | |
| | | Level 2 - 131538 Dimension Lumbe | | 0,19 | | | 0,19 | | | |
| | | Level 2 - 131539 Dimension Lumbe | | 0,19 | | | 0,19 | | | |
| | | Level 2 - 131540 Dimension Lumbe | | 0,19 | | | 0,19 | | | |
| | | Level 2 - 131541 Dimension Lumbe | | 0,19 | | | 0,19 | | | |
| | | Level 2 - 131542 Dimension Lumbe | | 0,19 | | | 0,19 | | | |
| | | Level 2 - 131543 Dimension Lumbe | | 0,19 | | | 0,19 | | | |
| | | Level 2 - 131545 Dimension Lumbe | | 0,19 | | | 0,19 | | | |
| | | Level 2 - 131544 Dimension Lumbe | | 0,19 | | | 0,19 | | | |
| | | Level 2 - 132305 Dimension Lumbe | | 0,07 | | | 0,07 | | | |
| | | Level 3 - 132301 Dimension Lumbe | | 0,07 | | | 0,07 | | | |
| | | Level 3 - 132300 Dimension Lumbe | | 0,06 | | | 0,06 | | | |
| | | TOTAL PARTIDA | | | | | | 5,14 | 144,29 | 741,65 |
| | | TOTAL CAPITULO | | | | | | | | 9.035,41 |

Son NUEVE MIL TREINTA Y CINCO Euros con CUARENTA Y UN Céntimos.



| codigo | uni | descripción | num. de uds. | largo | ancho | alto | parcial | medición | precio unitario | importe |
|---|-----|---|--------------------|-------|-------|------|---------|-------------|--------------------|-----------------|
| 9. CARPINTERÍA DE ALUMINIO Y PVC | | | | | | | | | | |
| 9.1 | m2 | Carpintería de perfiles de PVC blanco, con refuerzos interiores de acero galvanizado, en ventanas oscilobatientes de 1 hoja, con eje vertical, compuesta por cerco, hoja y herrajes bicromatados de colgar y de seguridad, instalada sobre precerco de aluminio y ajustada, incluso con p.p. de medios auxiliares. S/NTE-FCP-2. | | | | | | | | |
| | | | | | | | | | | |
| | | T.O. Found - 124828 Fixed:1219 X | | 1,20 | | 0,91 | | 1,09 | | |
| | | T.O. Found - 125448 Fixed:406 x | | 0,41 | | 0,61 | | 0,25 | | |
| | | T.O. Found - 127540 Fixed:915 x | | 0,91 | | 1,22 | | 1,11 | | |
| | | T.O. Found - 127556 Fixed:915 x | | 0,91 | | 1,22 | | 1,11 | | |
| | | T.O. Found - 127718 Fixed:1219 X | | 1,20 | | 0,91 | | 1,09 | | |
| | | T.O. Found - 127719 Fixed:1219 X | | 1,20 | | 0,91 | | 1,09 | | |
| | | TOTAL PARTIDA | | | | | | 5,74 | 235,53 | 1.351,94 |
| | | TOTAL CAPITULO | | | | | | | | 1.351,94 |

Son MIL TRESCIENTOS CINCUENTA Y UN Euros con NOVENTA Y CUATRO Céntimos.



| codigo | uni | descripción | num. de uds. | largo | ancho | alto | parcial | medición | precio unitario | importe |
|-----------------------|-----|--|--------------------|-------|-------|------|---------|----------|--------------------|---------|
| 10. CERRAJERÍA | | | | | | | | | | |
| 10.1 | m | Baranda de fachada de perfiles de aluminio lacado color de 60 micras, de 100 cm. de altura total, compuesta por tubos verticales cada 10 cm. entre ejes, pasamanos inferior y superior, montantes, topes y accesorios, instalada y anclada a obra cada 70 cm., incluso con p.p. de medios auxiliares y pequeño material para su recibido, terminada. (sin incluir recibido de albañilería) | | | | | | | | |
| | | | | | | | | | | |
| | | | | | | | | | | |
| | | Level 2 - 117836 Basic Wall:tran | | 3,66 | | | 3,66 | | | |
| | | Level 2 - 179194 Railing:Handrai | | 2,18 | | | 2,18 | | | |
| | | Level 2 - 128203 Railing:Steel R | | 4,63 | | | 4,63 | | | |
| | | Level 2 - 181981 Railing:Handrai | | 2,40 | | | 2,40 | | | |
| | | Level 2 - 128295 Railing:Steel R | | 9,89 | | | 9,89 | | | |
| | | Level 2 - 182371 Railing:Handrai | | 5,04 | | | 5,04 | | | |
| | | Level 1 - 118116 Railing:Handrai | | 5,53 | | | 5,53 | | | |
| | | Entry - 180784 Railing:Steel Rai | | 3,83 | | | 3,83 | | | |
| | | TOTAL PARTIDA | | | | | | 37,16 | 26,78 | 995,14 |
| | | TOTAL CAPITULO | | | | | | | | 995,14 |

Son NOVECIENTOS NOVENTA Y CINCO Euros con CATORCE Céntimos.

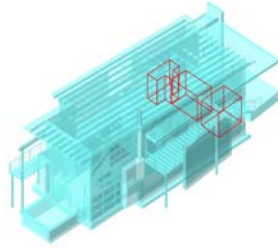
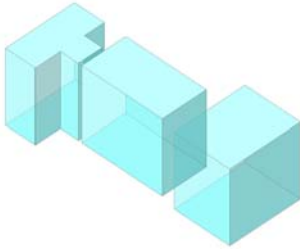
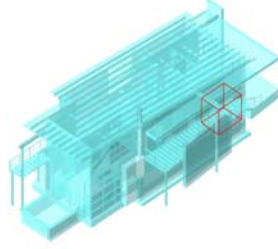
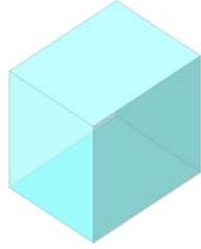

| codigo | uni | descripción | num. de uds. | largo | ancho | alto | parcial | medición | precio unitario | importe |
|--|-----|---|--------------------|-------|-------|------|---------|----------|--------------------|----------|
| | | Suma anterior | | | | | | | | 1.157,84 |
|  | | | | | | | | | | |
|  | | | | | | | | | | |
| | | Level 1 - BATH 8 | 1,00 | | | | 1,00 | | | |
| | | Level 2 - Bathroom 14 | 1,00 | | | | 1,00 | | | |
| | | Level 2 - Bathroom 15 | 1,00 | | | | 1,00 | | | |
| | | TOTAL PARTIDA | | | | | | 3,00 | 232,10 | 696,30 |
| 14.4 | ud | Bidé de porcelana vitrificada en color, sin tapa serie normal, colocado mediante tacos y tornillos al solado, incluso sellado con silicona, con grifería monobloc con aireador, incluso válvula de desagüe de 32 mm., llaves de escuadra de 1/2" cromadas y latiguillos flexibles de 20 cm. y de 1/2", instalado y funcionando. | | | | | | | | |
|  | | | | | | | | | | |
|  | | | | | | | | | | |
| | | Level 1 - BATH 8 | 1,00 | | | | 1,00 | | | |
| | | TOTAL PARTIDA | | | | | | 1,00 | 146,99 | 146,99 |
| | | TOTAL CAPITULO | | | | | | | | 2.001,13 |

Son DOS MIL UN Euros con TRECE Céntimos.

